

房総信用組合は子育てファミリーを応援します!!

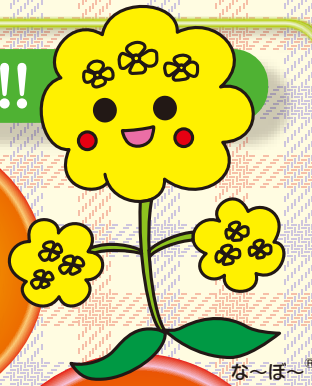

な~ほ~

子

育

て

応

援

定

期

積

金

子育て応援! チーパス協賛店



すくすく

積み太くん

すくすく積み太くん 優遇金利 上乗せ 0.05%~0.10%

対象者

個人のお客様で、18歳以下の未就業のお子様がおられるご家庭の方。(18歳以下のお子様、またはそのご両親および同居の親族。) ※「チーパス」「マイナンバーカード」「母子手帳」「住民票」「資格確認書」等の確認書類が必要となります。

ご契約内容

契約期間3年以上7年以内(1ヵ月単位)で、1口当たり掛込金額1万円以上10万円以内(5千円単位)のスーパー積金。毎月の掛金払込み方法は、普通預金等からの自動振替に限ります。(集金扱いおよび店頭払込みは対象外とさせていただきます。)

適用金利

対象となる18歳以下のお子様がお2人以内の場合...店頭表示利率に**0.05%を上乗せ**
対象となる18歳以下のお子様がお3人以上の場合...店頭表示利率に**0.10%を上乗せ**

掛込モデル(利息(給付補てん金)は含んでおりません)

単位:円

掛金	3年	4年	5年	6年	7年
10,000	360,000	480,000	600,000	720,000	840,000
20,000	720,000	960,000	1,200,000	1,440,000	1,680,000
30,000	1,080,000	1,440,000	1,800,000	2,160,000	2,520,000

- 募集期間中であっても、金利環境の変化等より店頭金利を変更することがあります。
- この定期積金は中途解約(満期日前解約)できません。やむを得ず中途解約される場合は、当組合所定解約利率を適用いたします。
- 満期日以後の利息は、解約日における普通預金利率で計算いたします。
- 掛金のまとめ掛けまたは先掛けはできません。
- この定期積金は預金保険制度の対象預金です。詳しくは、窓口または営業担当者までお問い合わせください。

当組合では、子育てに係る経済的負担を軽減し、安心して子育てができる環境に少しでも貢献できればと、全店舗で金利優遇の子育て応援資金『すくすく積み太くん』をご提案させていただいております。お気軽に相談にご来店ください。スマイラー一番! お待ちしています。

いつも身近なおつきあい あなたのまちのパートナー



▼ご相談、お申込みは最寄の本・支店窓口へ

店名:

TEL: